

RELATÓRIO ANUAL
DE INFORMAÇÕES
CARREFOURPREV

2021



Boas-vindas

Todos os anos nós temos desafios e conquistas. Este percurso entre receber uma missão e completá-la com sucesso é o que traz orgulho e satisfação quando olhamos para trás.

O ano de 2021 veio na sequência de um período complexo e custoso por conta da pandemia da COVID-19, que mudou completamente a vida de todos os habitantes do planeta em 2020, sem nenhum exagero ou pretensão.

Por este motivo, fazer mais e melhor foi tão importante para todos nós, tanto para recuperar as perdas possíveis, pois as vidas perdidas não tinham mais como ser recuperadas, como para romper com o ciclo de dificuldade e infortúnio que caracterizaram 2020.

Se fosse preciso escolher uma única palavra para definir 2021, esta seria **renovação**. Nela estão intrínsecos todos os sentimentos que marcaram os altos e baixos do ano, começando com a vacinação, que deu esperança para vencermos a pandemia, seguindo com surgimento de novas variantes, que abalou nossa convicção em nos libertar da COVID-19, e finalizando com a fé de que estávamos, e ainda estamos, no caminho certo para vencer a batalha.

Para seguir em frente foi preciso renovar nossas crenças e aprender a confiar que a trajetória que seguíamos estava mirando para um caminho certo, ainda que dificuldades surgissem a todo o tempo.

O momento agora é de fazer o balanço e ver o aprendizado que restou. Das novas formas de trabalhar e operar nosso dia a dia, seja presencial, virtual ou por meio de ferramentas que se mostraram eficazes nesta crise, até novas formas de pensar e agir, valorizando a segurança e se preparando para adversidades e contratempos.

De tudo que se passou, deve ficar a lição: não importa se estamos atravessando um momento ruim, ele vai passar. E o mesmo vale para quando estivermos em uma fase de calma: ela também irá passar.

Preparação, precaução e previdência. É assimilando esses conceitos que devemos seguir rumo ao futuro. Vamos vencer o que é preciso ser vencido e comemorar tudo que conseguimos vencer. A vida é exatamente a consonância desses acontecimentos.

E assim a CarrefourPrev passa em revista 2021: comemorando nossas conquistas, preparando nossa estrutura para fazer ainda mais em 2022 e oferecendo apoio aos participantes desde o presente até o futuro.

Neste Relatório Anual de Informações você poderá enxergar uma parte do nosso trabalho ao longo do ano.

Tenha uma excelente leitura e conte sempre com a gente!



A photograph of a man with glasses and a beard looking down at a laughing baby. The man is wearing a dark blue shirt. The baby is wearing a white shirt with a blue pattern of small rockets. The background is a bright, sunny outdoor setting, possibly a beach. The image is overlaid with a yellow circle on the left and a teal circle on the right.

O que você espera
do FUTURO?

E o que o FUTURO
espera de você?

PATROCINADORES DO PLANO

Carrefour Com. e Indústria Ltda.

Comercial de Alimentos Carrefour S.A.

CarrefourPrev Soc. de Prev. Complementar

Associação dos Lojistas do Shopping Butantã

Banco Carrefour S.A.

Nova Tropi Gestão de Empreendimentos Ltda.

Verparinvest S.A.

CSF Administradora e Corretora de Seguros Eireli



A CARREFOURPREV EM NÚMEROS

(base: 30/09/2021)

PARTICIPANTES



ATIVOS
28.206



ASSISTIDOS
267



AUTOPATROCINADOS
201



BPD's
22.113



PATRIMÔNIO
521.4 milhões

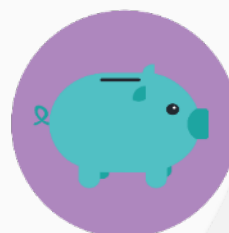

**CONTRIBUIÇÕES
RECEBIDAS**
30.6 milhões



**BENEFÍCIOS
PAGOS**
41,0 milhões

- 59** aposentadoria antecipada
- 14** aposentadoria normal
- 6** aposentadoria por invalidez total
- 183** benefício proporcional
- 5** pensão por morte

Incluindo Benefício Mínimo,
Resgate e Portabilidade.

GOVERNANÇA CARREFOURPREV

DIRETORIA EXECUTIVA

STEPHANE FRANTZ EMMANUEL ENGELHARD

Diretor Superintendente

ALEXANDRE ESPINOSA

Diretor ARPB

LUIZ FERNANDO SANTANA

Diretor AETQ/ARGR

CONSELHO DELIBERATIVO

MARCO APARECIDO DE OLIVEIRA

Presidente – Patrocinadoras

MARCO ANTONIO LARA

Efetivo – Participantes

FERNANDO SANTANA

Efetivo - Patrocinadoras

EMERSON MIGUEL DA SILVA

Suplente – Patrocinadoras

HELIO DANTAS FRANCO

Suplente – Participantes

JESSICA RIBAS NOGUEIRA ELIAS

Suplente – Patrocinadoras

CONSELHO FISCAL

LUIS MAURICIO BRESSAN FREIRE

Presidente - Patrocinadoras

RENATA MIZIES DE BARROS

Efetivo - Patrocinadoras

ADRIANA PETTAN

Suplente - Patrocinadoras

TALITA WENDA CAMARGO

Suplente - Patrocinadoras

EDUCAÇÃO FINANCEIRA

Educação financeira e previdenciária da CarrefourPrev

A estabilidade financeira está diretamente ligada à saúde física e à estabilidade emocional das pessoas. Viver com as finanças equilibradas viabiliza prosperidade, autoconfiança e autoestima.

Pensando nisso, a CarrefourPrev oferece uma série de materiais e conteúdo para ajudar todos os participantes a construírem um planejamento financeiro seguro e perene.

Confira os materiais no site da CarrefourPrev e aguarde mais novidades. Em breve teremos palestras e encontros para trocar informações, esclarecer dúvidas e colocar, de uma vez por todas, a vida financeira em ordem.



Fascículos - Revista **FIQUE LIGADO**

A CarrefourPrev disponibilizou 12 fascículos na revista **FIQUE LIGADO** com temas de grande relevância para as suas finanças pessoais, tanto no presente quanto para o futuro. Acesse o site da CarrefourPrev e confira estes materiais.



Pílulas de **EDUCAÇÃO FINANCEIRA**

Dicas rápidas, assertivas e que vão te ajudar a lidar bem com o seu bolso



Vídeos

Todo mundo gosta de vídeos. São dinâmicos, rápidos e estimulantes. A CarrefourPrev também acredita nessa mídia para te ajudar a **cuidar do seu dinheiro**



UM BENEFÍCIO PARA A VIDA TODA

A previdência complementar
é fundamental para construir
uma vida financeira segura.

Acompanhe de perto o seu
plano da CarrefourPrev e
faça dele o seu maior aliado
rumo à independência
financeira.



RENTABILIDADE LÍQUIDA DO SEU PLANO

Comparativo de rentabilidade com os principais índices econômicos (CDI, poupança, INPC, IPCA e Ibovespa) nos últimos 3 anos.

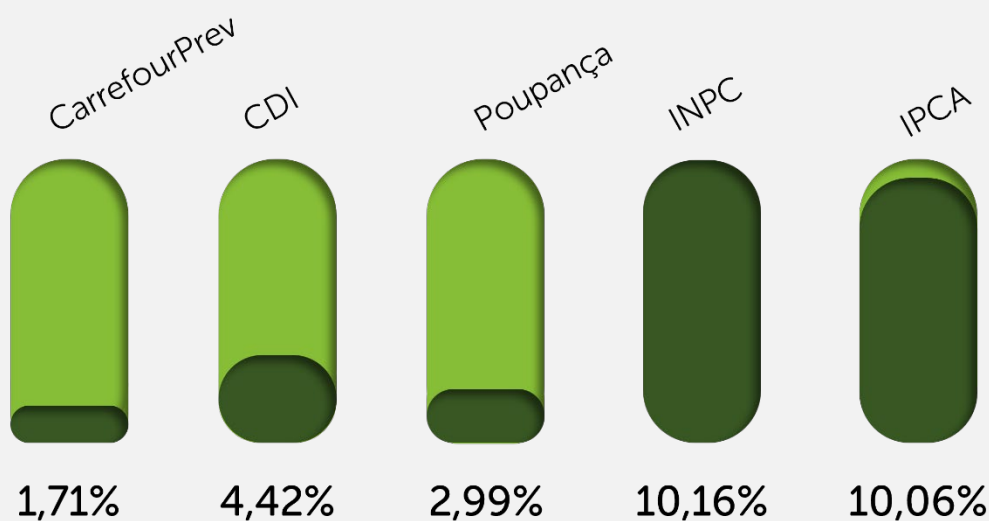

ATENÇÃO!

O que você precisa pensar ao analisar a rentabilidade do seu Plano CarrefourPrev?

O seu plano de previdência foi desenhado para o longo prazo, considerando a premissa de que os recursos serão utilizados após muitos anos, no momento da aposentadoria.

Com isso, a alocação dos investimentos costuma obedecer a critérios de segurança e longo prazo, podendo não apresentar robustez na rentabilidade imediata.



DEMONSTRATIVO DOS INVESTIMENTOS 2021

As suas contribuições ao Plano da CarrefourPrev são aplicadas em fundos de investimentos e convertidas em cotas.

Essas cotas recebem rentabilidade, da mesma forma que outros tipos de investimentos que você faz diretamente no seu banco, e essa rentabilidade é repassada ao seu saldo.

Nesta seção, você vai acompanhar o demonstrativo dos resultados obtidos na aplicação do saldo do seu Plano, de forma resumida e precisa.

Você pode consultar estas informações na íntegra no site da CarrefourPrev.

Alocação dos RECURSOS DA CARREFOURPREV e do **PLANO** (em R\$ mil)

	<u>Dez/21</u>	<u>Dez/20</u>
Renda Fixa	424.572	418.768
Renda Variável	37.352	45.504
Investimentos Estruturados	43.505	54.024
Investimentos no Exterior	14.319	-
Total	519.748	518.296

Alocação POR **SEGMENTO**

Segmento	Alocação Atual	Política de Investimentos	
		Mínimo	Máximo
Renda Fixa	81,69%	60,00%	100,00%
Renda Variável	7,19%	0,00%	20,00%
Investimentos Estruturados	8,37%	0,00%	15,00%
Investimentos no Exterior	2,75%	0,00%	5,00%

Gestor de Recursos	Valores	% gestores	% recursos garantidores
BNP	259.355	49,90%	49,90%
Itaú	260.393	50,10%	50,10%
Total	519.748	100,00%	100,00%

Recursos com
GESTÃO
TERCEIRIZADA
 (em R\$ mil)

RENTABILIDADE dos Investimentos da CarrefourPrev por SEGMENTO

Segmentos	Retorno Bruto
Renda Fixa	3,31%
<i>Benchmark:</i>	3,05%
Renda Variável	-16,06%
<i>Benchmark:</i>	-11,17%
Investimentos Estruturados	5,04%
<i>Benchmark:</i>	4,42%
Investimentos no Exterior*	22,10%
<i>Benchmark*:</i>	23,74%
Total	2,53%

*As aplicações no segmento "Investimentos no Exterior" começaram a ser realizadas em fevereiro/2021, não perfazendo, até dezembro/2021, o período de um ano. Desta maneira, os valores aqui apresentados são parciais, apurados no período fev-dez/2021.

RESUMO DA POLÍTICA DE INVESTIMENTOS 2022

Uma das principais responsabilidades na gestão do Plano da CarrefourPrev é a definição de como será feita a aplicação do saldo.

A princípio, é realizada uma ampla análise da economia, do mercado financeiro e das tendências dos investimentos. Com essa conjuntura interpretada, a CarrefourPrev, por meio de sua Diretoria Executiva com apoio de consultores e gestores especializados e aprovação do Conselho Deliberativo, elabora a sua Política de Investimentos.



POLÍTICA DE INVESTIMENTOS?

É a definição de como será aplicado o saldo do plano, ou seja, como será feita a distribuição da carteira de investimentos limitando o mínimo e o máximo permitidos em cada segmento.

A partir de então, os recursos do plano são aplicados em fundos de investimentos escolhidos após uma seleção rigorosa em busca das melhores soluções do mercado financeiro em segurança e rentabilidade.

Quer conhecer a Política de investimentos da CarrefourPrev para 2022?

Veja a seguir:



Alocação dos RECURSOS

Segmento	Mínimo	Máximo	Alvo
Renda Fixa	45,00%	100,00%	80,00%
Renda Variável	0,00%	20,00%	5,00%
Investimentos Estruturados	0,00%	15,00%	7,50%
Investimentos no Exterior	0,00%	10,00%	5,00%
Fundos Imobiliários	0,00%	0,00%	0,00%
Empréstimos e Financiamentos	0,00%	10,00%	2,50%

VOCÊ SABE O QUE É UM INDEXADOR ECONÔMICO?



Indexador econômico é o nome dado para os índices que servem como referência para o rendimento de um ativo. Assim, você consegue avaliar o desempenho de um papel se ele estiver próximo do indexador utilizado como parâmetro.

Veja, a seguir, os indexadores dos investimentos da CarrefourPrev por segmento:

Indexador por PLANO/ SEGMENTO

Segmento	Participação (mar/22)	INDEXADOR
		Tipo
Renda Fixa	80,17%	50% IMA-S + 10% IRF-M + 35 IMA-B5 + 5% de IMA-B5+
Renda Variável	5,15%	100% IBrX
Investimentos Estruturados	10,33%	100% CDI
Investimentos no Exterior	4,35%	100% MSCI World Index (Em Reais)



Apesar de haver, na Política de Investimentos, um percentual mínimo, máximo e alvo para aplicação em cada segmento, ao longo do ano essa composição muda, por conta da conjuntura econômica e dos investimentos. Nesta tabela acima estamos utilizando os percentuais referentes a março/2022.

MONITORAMENTO DE RISCO

Reconhecer e monitorar os riscos aos quais os investimentos estão sujeitos é fundamental para a segurança e solidez de todas as Entidades Fechadas de Previdência Complementar. Com a CarrefourPrev não é diferente. Isso possibilita não apenas ter ciência dos riscos, mas se antecipar e reduzi-los sempre que possível.

Conheça os riscos monitorados pela CarrefourPrev:

- ✓ Risco de Mercado
- ✓ Risco de Contraparte (Crédito)
- ✓ Risco de Liquidez
- ✓ Risco Operacional
- ✓ Risco Legal
- ✓ Risco Sistêmico



DESPESAS ADMINISTRATIVAS

Como em qualquer organização, nós temos despesas para cuidar do futuro dos nossos participantes, custeando a administração do plano, gestão dos investimentos e todos os serviços necessários para suportar o nosso plano dentro da legislação, com rigor e governança.

A seguir, nós apresentamos todas as nossas despesas de forma transparente e discriminada por categoria.

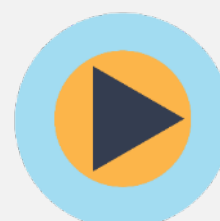
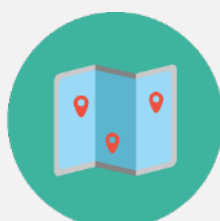
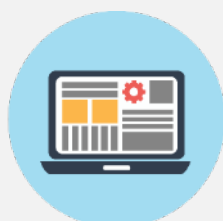

	Valores (R\$ mil)	%
GESTÃO PREVIDENCIAL		
AUDITORIA CONTÁBIL	69	4%
COMUNICAÇÕES	63	4%
CONSULT. ATUARIAL	141	8%
CONSULTORIA JURÍDICA	11	1%
ENCARGOS DIVERSOS	16	1%
GESTÃO/PLANEJ. ESTRATÉGICO	958	54%
MATERIAIS	1	0%
OUTRAS	-80	-4%
PESSOAL PRÓPRIO	462	26%
TREINAM./CONGR./SEMINÁRIOS	12	1%
TRIBUTOS	138	8%
VIAGENS E ESTADIAS	0	0%
TOTAL	1.791	100%
ADM DOS INVESTIMENTOS		
CONSULT. INVESTIMENTOS	193	41%
ENCARGOS DIVERSOS	2	0%
TAXAS	275	59%
TOTAL	470	100%

ASPECTOS ATUARIAIS

A avaliação atuarial é o estudo que identifica, na data do seu cálculo, os compromissos da entidade no longo prazo de um determinado plano de benefícios. Devem ser considerados os participantes já recebendo benefícios bem como aqueles que receberão no futuro.

Para isso, são feitas projeções de longo prazo, admitindo-se um conjunto de hipóteses atuariais que represente de forma realista as condições futuras do plano.

Essas hipóteses incluem grandezas econômicas como retorno de investimento, taxa de crescimento salarial, taxa de reajuste dos benefícios etc e, também, questões biométricas como tábua de mortalidade, invalidez e rotatividade, idade de aposentadoria, estado civil, dependentes etc.

A Avaliação Atuarial da CarrefourPrev foi realizada pela Willis Towers Watson. A consultoria atesta que com base nas hipóteses e métodos atuariais adotados em 31 de dezembro de 2021 o plano está financeiramente equilibrado, uma vez que foram estabelecidas contribuições extraordinárias para os patrocinadores, nos termos da Resolução CNPC nº 30/2018, para o equacionamento do déficit.

Veja, a seguir, os principais números que nortearam esse parecer (em R\$ mil):

Patrimônio de Cobertura do Plano	519.534
Provisões Matemáticas	519.534
Benefícios Concedidos	92.097
Benefícios a Conceder	433.431
Equilíbrio Técnico	-
Fundos Previdenciais	1.874





RUA GEORGE EASTMAN, 213 | VILA TRAMONTANO
SÃO PAULO-SP | CEP 05690-000
CARREFOUR_PREV@CARREFOUR.COM
www.carrefourprev.com.br